

SPHZ-M5.2

Malindo air + Thai Lion air

# DUO PLUS+

ทัวร์มาเลเซีย - สิงคโปร์ 4 วัน 3 คืน

ราคาเริ่มต้น

## 15,999.-

#วันหยุดสุดจิต  
#เข้ามาเลเซีย ออกสิงคโปร์ไม่ย้อนทาง

**#MALAYSIA**

- Genting Highland
- Putrajaya - JoHor Bahru
- Malacca - Kuala Lumpur

เกี่ยวข้องกับ 2 ประเทศ  
ในทริปเดียว

**#SINGAPORE**

- Sentosa - Merlion
- Orchard - China Town
- Garden by the bay

★★★★★  
โรงแรม 3-4 ดาว

รวมน้ำหนักกระเป๋า และ TAX

Optional  
UNIVERSAL อีจิบิต ส่วนบุญ universal 2,120 บาท

ไม่รวมค่าธรรมเนียมทิปไกด์ท้องถิ่น+คนขับรถและค่าทัวร์ส่วนที่เหลือ ชำระที่สนามบิน 1,500 บาทต่อท่าน

**มาเลเซีย - สิงคโปร์ 4 วัน 3 คืน**  
กัวลาลัมเปอร์ - เก็นติ้งไฮแลนด์ - มะละกา - สิงคโปร์

วันที่	โปรแกรมท่องเที่ยว	เช้า	เที่ยง	เย็น	โรงแรม
1	สนามบินดอนเมือง – มาเลเซีย – กัวลาลัมเปอร์ – ปุตราจายา - เกินตั้ง (-/L/-) <b>DMK-KUL OD525 09.05-12.15</b>		🍴		โรงแรม AWANA HOTEL หรือ FIRST WORLD GENTING เทียบเท่า 3 ดาว
2	วัดชิน สวี – วัดถ้ำบาตู - เมอร์เดก้าสแควร์ – ตึกปีโตรนัส – เมืองมะละกา - ยะโฮร์บารู (B/L/D)	🍴	🍴	🍴	โรงแรม JB New York HOTEL หรือเทียบเท่า 4 ดาว
3	ยะโฮร์บารู - สิงคโปร์ - เกาะเซ็นโตซ่า- UNIVERSAL STUDIO (ซื้อบัตรเพิ่ม) - MarinaBaySand - ชมการแสดงโชว์แสง สี เสียง	🍴			โรงแรม Royal Newton / Chancellor Orchart หรือ เทียบเท่า 3 ดาว
4	CHINATOWN - ชมวัดพระเชี้ยวแก้ว - GARDEN BY THE BAY - ช้อปปิ้งย่านถนนออร์ชาร์ด – Changi Airport – สนามบินดอนเมือง (B/-/-) <b>SIN-DMK SL105 21.20-22.50</b>	🍴			-

**อัตราค่าบริการพักห้องละ 2-3 ท่าน**

**\*\*สำหรับหนังสือเดินทางต่างชาติเก็บเพิ่ม 1,000 บาท\*\***

**(เป็นข้อตกลงในการคิดเรตราคานักท่องเที่ยวต่างชาติจากประเทศปลายทาง)**

Flight	วันที่เดินทาง	ผู้ใหญ่	ทารกอายุต่ำกว่า 2 ปี	พักเดี่ยว
OD525 09.05-12.15 SL105 21.20-22.50	วันที่ 23-26 มกราคม 2568	15,999.-	5,900.-	4,900.-
OD525 09.05-12.15 SL105 21.20-22.50	วันที่ 13-16 กุมภาพันธ์ 2568	16,999.-	5,900.-	4,900.-
OD525 09.05-12.15 SL105 21.20-22.50	วันที่ 13-16 มีนาคม 2568	16,999.-	5,900.-	4,900.-
OD525 09.05-12.15 SL105 21.20-22.50	วันที่ 27-30 มีนาคม 2568	16,999.-	5,900.-	4,900.-

เด็กอายุ 2-11 ปี พักห้อง TWN/DBL เป็นท่านที่ 2 ในห้อง

เด็กอายุ 2-11 ปี พักห้อง TWN/DBL (เด็กไม่มีเตียง) เป็นท่านที่ 3 ในห้อง

เด็กอายุ 2-11 ปี พักห้อง TRP (เด็กมีเตียง) แบบเสริมเตียง

มีตัวเครื่องบินแล้วจอยแลนด์

ราคาต่อผู้ใหญ่

ลดราคา 1,000.- บาท

ลดราคา 500.- บาท

ลดราคา 5,000.- บาท

**\*\*โปรดเช็คเวลาบิน ในตาราง\*\***

**\*\*ก่อนออกตัวภายใน กรุณาสอบถามไฟล์ทบินคอนเฟิร์มกับเจ้าหน้าที่อีกครั้ง\*\***

**เงื่อนไขการจอง มัดจำท่านละ 7,000 บาท**

**\*\*\* เมื่อชำระค่ามัดจำแล้วถือว่ารับทราบเงื่อนไขการจองทัวร์ทุกประการ \*\*\***

**วันแรก            กรุงเทพฯ(สนามบินดอนเมือง) – กัวลาลัมเปอร์ – ปูตราจายา - เก็นติ้ง            (L)**

06.00 น.            คณะพร้อมกันที่สนามบินดอนเมือง อาคารระหว่างประเทศ อาคาร 1 โดยมีเจ้าหน้าที่ของบริษัทฯ คอยต้อนรับและอำนวยความสะดวกในการเช็คเอกสารและสัมภาระ

**ไม่รวมค่าทิปไกด์+ค่าทิปคนขับรถเหมาจ่ายท่านละ 1,500 บาทชำระที่สนามบิน**

**(ไม่รวมค่าทิปหัวหน้าทัวร์ตามความพึงพอใจ)**

09.05 น.            เดินทางสู่ ประเทศมาเลเซีย โดยสายการบิน MALINDO AIR (OD) เที่ยวบินที่ OD525  
**(ไม่มีอาหารและเครื่องดื่มบริการบนเครื่อง)**

12.15 น.            เดินทางถึง สนามบินนานาชาติ กัวลาลัมเปอร์ ประเทศมาเลเซีย (เวลาเร็วกว่าประเทศไทย 1 ชั่วโมง) หลังผ่านพิธีการตรวจคนเข้าเมืองเรียบร้อยแล้ว

**RE-CHECK เอกสารสำหรับใช้เดินทางเข้าประเทศมาเลเซีย**

**1. พาสปอร์ตที่มีอายุเหลือมากกว่า 6 เดือน ณ วันที่เดินทาง.**

**เที่ยง            ๑๑ รับประทานอาหารเที่ยง ณ ภัตตาคาร**



จากนั้นนำท่านเดินทางสู่เมือง **ปูตราจายา (Putrajaya city)** ปูตราจายา.. นครแห่งอนาคต อันเป็นที่ตั้งของหน่วยงานราชการ รวมถึงทำเนียบนายกรัฐมนตรี ชมความงดงามราวภาพฝันในนิยายอาหรับราตรีของสถาปัตยกรรมต่างๆ ในนครหลวงแห่งใหม่ของประเทศมาเลเซีย บันทึกภาพความทรงจำที่จัตุรัสปูตรา โดยมีฉากหลังเป็นมัสยิดปูตรา **มัสยิดสีชมพู (putra mosque)** มัสยิดแห่งเมืองซึ่งสร้างจากหินอ่อนสีกุหลาบ ตั้งอยู่ริมทะเลสาบปูตรา ทำเนียบรัฐบาลสีชมพู..มัสยิดอันงดงามยิ่งใหญ่อลังการและสถานที่ทำงานของนายกรัฐมนตรี ตั้งอยู่เมืองปูตราจายา ผสมผสานทางด้านสถาปัตยกรรมของมุสลิมทันสมัยที่สุดในโลก สามารถบรรจุคนได้ถึง 15,000 คน ใช้เป็นสถานที่ที่สัมมนา การประชุมต่างๆ และชมความงามของ **สะพานวาวาซัน** สะพานสวยที่สุดแห่งหนึ่ง ซึ่งมีรูปร่างประหนึ่งลูกศร พุ่งออกไปจากอาคารกระทรวงการคลัง

**นำท่านเดินทางสู่เมืองในสายหมอก GENTING HIGHLAND**  
(ประมาณ 114 ก.ม. ใช้เวลาประมาณ 1.30-2 ชม.)

ถึงสถานีกระเช้าลอยฟ้า **AWANA SKY WAY** (ในกรณี โรงแรมคอนเฟิร์มเป็น Firstworld hotel โปรดเตรียมเงินค่านำ  
กระเป๋ารับขึ้นกระเช้า 35 RM/ขึ้น-ลง ในกรณีที่กระเป๋ารับใหญ่เกินขนาดที่ระบุไว้ ขนาดกระเป๋ารับที่สามารถนำขึ้นได้โดยไม่เสียค่าใช้จ่าย  
56 Cm. X 36 Cm. X 20 Cm. หรือขนาดไม่เกิน 22 นิ้ว) **นำท่านนั่ง กระเช้าลอยฟ้า** ขึ้นสู่ยอดเขาเก็นติ้ง ระยะทาง 3.4 กม.  
ซึ่งยาวที่สุดในเอเชียจะได้สัมผัสพุ่มเมฆหมอกอันหนาที่บดบังและอากาศบริสุทธิ์อันหนาวเย็น (โปรดนำเสื้อหนาวติดตัวไปด้วย)

**เก็นติ้งไฮแลนด์** สถานตากอากาศ และ สถานศาสนาระดับชาติ บนยอดเขา Gunung Ulu Kali ในบริเวณเขตติดต่อของรัฐ  
ปาหัง และรัฐเซลังงอร์ อยู่สูงกว่าระดับน้ำทะเลถึง 6,000 ฟุต หรือ 1,800 เมตร ห่างจากนครกัวลาลัมเปอร์ 58 กิโลเมตร การ  
ก่อสร้างดำเนินด้วยความยากลำบาก โดยราชาคาสิโน ลิมโกะหังตง ได้เริ่มลงมือตัดถนนขึ้นสู่ยอดเขาในปี 2508 ใช้เวลาถึง 4  
ปี แล้วจึงดำเนินการสร้างรีสอร์ท

**\*\*\* อิศระรับประทานอาหารเย็นที่เก็นติ้งตามอัธยาศัย \*\*\***

จากนั้นนำท่านเข้าสู่ที่พัก โรงแรม AWANA HOTEL GENTING หรือ FIRST WORLD เทียบเท่า 3\*

#### **\*\*ข้อมูลสำคัญ\*\***

1. โรงแรม ที่ FIRST WORLD ไม่มีห้องพักแบบ 3 ท่าน ไม่มีเตียงเสริม ลูกค้ายกกว่าจะพัก 3 ท่านในห้อง TWN หรือจะพัก  
เดี่ยวเฉพาะบนเก็นติ้ง เพิ่ม 1,500 บาท/ห้อง
2. เก็นติ้งช่วงกลางวันอุณหภูมิอยู่ที่ระหว่าง 20°C - 26°C ส่วนกลางคืน อุณหภูมิอยู่ที่ระหว่าง 15°C - 20°C

(หมายเหตุ: หากห้องพักที่บน GENTING HIGHLAND เต็ม ขอสงวนสิทธิ์ในการเปลี่ยนโปรแกรมเป็น GENTING DAY TOUR และมานอนที่ KUALA LUMPUR แทน)

อิสระให้ท่านได้ถ่ายรูปเก็บไว้เป็นที่ระลึกกับสถานที่ต่าง ๆ และยังมี **ปอนคาสิโนระดับชาติ** ที่ได้รับอนุญาตจากรัฐบาล  
อย่างถูกต้องตามกฎหมาย เชิญท่านสนุกสนานกับการเสี่ยงโชคต่างๆ เช่น สล็อตแมชชีน รูเล็ต ไฮโล บัคคารา ลูกเต๋า ตู๋มั่ว  
 เป็นต้น(สำหรับท่านที่ต้องการเข้าคาสิโน ท่านสุขภาพบุรุษ และสุขภาพสตรีใส่ชุดสุภาพ เด็กอายุต่ำกว่า 21 ปี ห้าม  
เข้าในคาสิโน)





อิสระให้ท่านได้เพลิดเพลินกับความบันเทิงมากมายใน GENTING ตามอัธยาศัย ซ้อปิ้ง เดินชมธรรมชาติ อากาศดี ๆ เสี่ยงโชค นับเลขที่คาสีโน หรือตะลุมบอนสนุกได้ยาวๆ

- First World Plaza เป็นศูนย์รวมร้านค้า ร้านอาหาร สถานบันเทิง สวนสนุก รวมไปถึงเมืองหิมะที่เกินดีริสอร์ท
- Skyropolis Funland สวนสนุกในร่มขนาดใหญ่ มีเครื่องเล่นรองรับนักท่องเที่ยวทุกช่วงอายุ เปิดทุกวันเวลา 10.00 – 22.00 น. นักท่องเที่ยวสามารถซื้อบัตรเครื่องเล่นแยกเฉพาะอย่าง หรือซื้อบัตรแบบทุกเครื่องเล่นไม่จำกัดได้
- Valley View Garden สวนบริเวณโรงแรม Theme Park Hotel ประกอบด้วยน้ำพุ ม้านั่งสำหรับพักผ่อน พุ่มไม้ดอกไม้ประดับต่างๆ รวมทั้งมีสวนผีเสื้อซึ่งเปิดให้บริการทุกวันตั้งแต่เวลา 09.00 – 21.00 น.
- Sky Avenue Complex เป็นซ้อปิ้งมอลล์ที่อยู่สูงที่สุดในมาเลเซีย บนยอดเขาของเก็นดีงไฮแลนด์ มีร้านค้าและร้านอาหารกว่า 70 ร้าน จุดเด่นคือ การแสดงแสงสีและไฟประดับในยามค่ำคืนที่เรียกว่า Sky Symphony
- Casino ของเก็นดีงไฮแลนด์เป็นคาสีโนขนาดใหญ่ที่เปิดทุกวันตลอด 24 ชั่วโมง

**วันที่สอง วัดชินสวี-วัดถ้ำบาตู-พระราชวังอิสตันน่า-เมอร์เดก้าสแควร์-ตึกปิโตรนัส - มะละกา-ยะโฮร์บารู (B/L/D)**

เช้า ๑๐ | รับประทานอาหารเช้า ณ ห้องอาหาร



อิสระในยามเช้าให้ท่านได้สัมผัสอากาศเย็นสบายบนยอดเขา ที่มีอุณหภูมิเฉลี่ยตลอดปี 16-24 องศาเซลเซียส จนได้เวลาอำลาสายหมอก นั่งกระเช้าไฟฟ้ากลับสู่สถานีกระเช้าไฟฟ้าโกตงจายา และนำท่านเดินทางไปสู่ **วัดชินสวี** สักการะรูปปั้นของพระอาจารย์ชิน สวี ซึ่งเป็นเทพเจ้าที่ชาวบ้านในมณฑลฟูเจี้ยนให้ความเคารพนับถือ นอกจากนั้นนักท่องเที่ยวทั้งชาวมาเลเซียและชาวต่างชาติก็นิยมมาทำบุญสักการะพระที่วัดแห่งนี้อยู่เสมอ ทั้งนี้วัดชิน สวีตั้งอยู่ในป่าหินที่มีระดับความสูงเหนือน้ำทะเลถึง 4,600 ฟุต ภายในวัดประกอบด้วยเจดีย์แบบจีน พระพุทธรูปหินขนาดใหญ่ รูป

แกะสลักเจ้าแม่กวนอิม หอชมวิว สถานปฏิบัติธรรม และ ร้านอาหารเจ รวมไปถึงรูปปั้นต่างๆ ที่เรียงรายตามทางเดินเลียบริมภูเขา

นำท่านสู่ นครกัวลาลัมเปอร์ ระหว่างทางให้ท่านได้พักเปลี่ยนอิริยาบถที่บริเวณ **ร้านค้าสินค้าพื้นเมือง** เพื่อเลือกซื้อหาของฝากพื้นเมือง อาทิ ผงปรุงบะกุ๊ดเต๋ เคล็ดลัมคู่ครัวมาเลเซีย กาแฟขาวขึ้นชื่อของเมืองอิโปห์ ที่มีรสหอมกลมกล่อมราวกับกาแฟสด นำท่านแวะถ่ายรูปและนมัสการ พระซันธกุมาร ที่ **วัดถ้ำบาตู** เป็นศาสนสถานศักดิ์สิทธิ์ของศาสนาฮินดู ด้านหน้าปากทางขึ้นบันไดไปยังถ้ำ ข้างบนมีรูปปั้นของพระซันธกุมารสูงถึง 42.7 เมตร



นำท่านชมเมืองหลวงของมาเลเซีย ซึ่งเป็นเมืองที่ตั้งขึ้นที่บริเวณที่แม่น้ำ 2 สายตัดกัน นำท่านผ่านชม **มัสยิดอาเหม็ด** เก่าแก่และสวยที่สุดในมาเลเซีย นำท่านแวะถ่ายรูปด้านหน้า **พระราชวังอิสตันนา ไนการ่า** ที่ประทับของสมเด็จพระราชาธิบดีของมาเลเซีย ผ่านชม อาคารสุลต่าน अबดุล ซามัด ที่ปัจจุบันเป็นสถานที่ของทางราชการ ตั้งอยู่ตรงข้ามกับ **เมอร์เดกาสแควร์** ซึ่งเป็นจัตุรัสที่รำลึกถึงวันที่มาเลเซียได้ฉลองเอกราชพ้นจากประเทศในเครือจักรภพ

นำคณะแวะเลือกซื้อ **ช็อกโกแลต OTOPI** ในโรงงานที่ใหญ่ที่สุดในมาเลเซีย

นำท่านแวะถ่ายรูปกับสัญลักษณ์ของตึกระฟ้าในนครกัวลาลัมเปอร์ **ตึกปิโตรนัส** ซึ่งเป็นอาคารแฝดที่สูงที่สุดในโลก ด้วยความสูงถึง 452 เมตร ภายนอกตึกเป็นสถาปัตยกรรมตึกแฝดที่สง่างาม ตกแต่งด้วยแผ่นสแตนเลส 33,000 แผ่น และกระจกอีก 55,000 แผ่น มีคุณสมบัติพิเศษในการกรองแสงและลดเสียงรบกวน



## เที่ยง ๑๐ | รับประทานอาหารเที่ยง ณ ภัตตาคาร BUKKUTEH

จากนั้นนำท่านเดินทางสู่ **เมืองมะละกา** “นครแห่งประวัติศาสตร์ของมาเลเซีย” มะละกาเมืองหลวงแรกและเป็นจุดเริ่มต้นของประเทศมาเลเซีย ย้อนรอยประวัติศาสตร์ที่เต็มไปด้วยร่องรอยอารยธรรม



นำชมเมืองมะละกา **จัตุรัสดีซัสแควร์** จุดศูนย์กลางทางการปกครองในตลอดช่วงระยะเวลา 154 ปี ที่ฮอลันดาเข้ายึดครองมะละกา ปัจจุบันเป็นสัญลักษณ์สำคัญของการท่องเที่ยวเมืองมะละกา จัตุรัสดีซัสแควร์ตั้งอยู่บนถนนลักษณะมานา สองฟากถนนเป็นอาคารร้านค้าตึกแถวแบบชิโน-โปรตุเกสอายุกว่า 200 ปี มีเอกลักษณ์โดดเด่นในการทาสีแดงปนกินหมาก หรือสี salmon pink เป็นย่านที่มีสีสันสวยงามทั้งตัวอาคารและอิฐที่ปูถนนทางเดินรถและทางเดินเท้า ชมวิหาร St. Paul's Church ตั้งอยู่บนเนินเขาเซนต์ปอล สร้างขึ้นในปีพ.ศ. 2064 ปัจจุบันเหลือเพียงผนังสีด้านไว้เป็นหลักฐานทางประวัติศาสตร์เพื่อให้คนรุ่นหลังได้เรียนรู้เท่านั้น ในยุคที่

โปรตุเกสปกครองมะละกาโบสถ์แห่งนี้ชื่อว่า Nosa Senhora แต่เปลี่ยนเป็น St. Paul เมื่อชาวดัตช์เข้ามาปกครอง ด้านหน้ามีรูปปั้นนักบุญฟรานซิส เซเวียร์ (St. Francis Xavier) ผู้มีชื่อเสียงด้านการเผยแผ่ศาสนาคริสต์นิกายโรมันคาทอลิกและมาเผยแผ่ศาสนาที่มะละกาถึง 4 ครั้งจนกระทั่งเสียชีวิตของนักบุญฟรานซิสจึงได้รับการฝังไว้ที่หน้าโบสถ์แห่งนี้ก่อนจะนำส่งต่อไปยังประเทศอินเดีย ชมบ่อมป็นโปรตุเกส เอฟาโมซ่า ในยุคล่าอาณานิคม เมื่ออดีต 400 ปีมาแล้ว ถ่ายรูปกับเรือสินค้าโบราณจำลองจากตะวันตก เมืองแห่งประวัติศาสตร์ของมาเลเซียซึ่งเคยอยู่ภายใต้การปกครองของฮอลันดา โปรตุเกส และอังกฤษ มาก่อน

## ค่ำ ๑๐ | บริการอาหารค่ำ ณ ภัตตาคาร

จากนั้นนำคณะเดินทางสู่เมืองยะโฮวบาร์รู ประตูสู่สิงคโปร์

โรงแรมที่พัก โรงแรม JB New York HOTEL หรือเทียบเท่า 4ดาว



# วันที่สาม ยะโฮร์บารู – สิงคโปร์ – เมอร์ไลออน – เกะเซ็นโตซ่า – UNIVERSAL STUDIO – มาริน่าเบย์แซนด์ - ชมการแสดงโชว์แสง สี เสียง (B)

เช้า ๑๐ รับประทานอาหารเช้า ณ ห้องอาหาร

จากนั้นนำท่านข้ามด่านยะโฮร์บารู เพื่อเดินทางสู่ สิงคโปร์



นำท่าน ชมเมืองสิงคโปร์ นำท่าน **ถ่ายรูปคู่กับ เมอร์ไลออน** สัญลักษณ์ของประเทศสิงคโปร์ โดยรูปปั้นครึ่งสิงโตครึ่งปลาฉลามนี้หันหน้าออกทางอ่าวมาริน่า มีทัศนียภาพที่สวยงาม โดยมีฉากด้านหลังเป็น **“โรงละครเอสเพลนาท”** ซึ่งโดดเด่นด้วยสถาปัตยกรรมคล้ายหนามทุเรียน ชม **ถนนอลิซาเบธวอล์ค** ซึ่งเป็นจุดชมวิวยามค่ำคืนสิงคโปร์

นำท่านสู่โลกเหนือจินตนาการไปยังดินแดนมหาสงครามของ **เกะเซ็นโตซ่า** อาณาจักรความบันเทิงระดับโลก มีโซนกิจกรรมมากมาย เช่น โซนเอาใจนักกิน-ดื่ม-ช้อปปิ้งร้านอาหาร บาร์ คลับที่รอเสิร์ฟอาหารและเครื่องดื่มจากทั่วทุกมุมโลก รวมถึงร้านช้อปปิ้ง ร้านแบรนด์เนมและคอนเสิร์ตสดรับบนเส้นทาง **เฟสทีฟวอล์ค** ถนนสายที่โดดเด่นที่สุดของริสอร์ท เวิลด์ เซ็นโตซ่า ให้คุณได้เพลิดเพลินกับการเยี่ยมชมคาสิโนแห่งแรกของประเทศสิงคโปร์ !!!

**\*\*\*สามารถเลือกซื้อบัตรสวนสนุก UNIVERSAL STUDIO**

**(โปรดแจ้งและชำระค่าบัตรก่อนเดินทาง**

**ในราคา ผู้ใหญ่ 2,120 บาท / เด็กอายุ 4-11 ปีราคา 1,790 บาท)**

**USS Peak Season ผู้ใหญ่ 2,300 บาท / เด็กอายุ 4-11 ปีราคา 2,000 บาท)**



นำท่านสนุกสนานกับ **UNIVERSAL STUDIO (ไม่รวมค่าบัตร)** ให้ท่านได้พบกับ การแสดงสุดตระการตาและความสุข สนุกไม่รู้จบ ในที่เดียวที่ๆ คุณและครอบครัวจะได้พบและสัมผัสกับประสบการณ์ใหม่ ที่โลกยังต้องตะลึงเปิดฉากความสนุกกับยูนิเวอร์แซล สตูดิโอ!! ที่แรกและที่เดียวในภูมิภาคเอเชียตะวันออกเฉียงใต้ กับเครื่องเล่น 24 ชนิดโดย 18 ชนิด เป็นเครื่องเล่นที่ออกแบบใหม่หรือดัดแปลงเพื่อที่นี่โดยเฉพาะ





**\*\*\*สามารถเลือกซื้อ Optional Tour Sea Aquarium (โปรดแจ่งและชำระค่าบัตรก่อนเดินทาง ได้ในราคา ผู้ใหญ่ 1,350 บาท / เด็ก อายุต่ำกว่า 12ปี ราคา 1,190 บาท) S.E.A. Aquarium เป็นพิพิธภัณฑ์สัตว์น้ำเปิดใหม่ใหญ่ที่สุดในโลกกับ Marine Life Park จัดอันดับให้เป็นอควาเรียมใหญ่สุดในเอเชียตะวันออกเฉียงใต้ ถูกออกแบบให้เป็นอุโมงค์ใต้น้ำสามารถบรรจุน้ำเค็มได้กว่า 45 ล้านลิตร รวมสัตว์ทะเลกว่า 800 สายพันธุ์ รวบรวมสัตว์น้ำกว่า 100,000 ตัว ตกแต่งด้วยซากปรักหักพังของเรือ ภายในได้จำลองความอุดมสมบูรณ์ของทะเลต่างๆ ทั่วโลก**

**\*\*\* (อิสระ อาหารเที่ยงและเย็นเพื่อความสะดวกในการท่องเที่ยวสวนสนุกและช้อปปิ้ง) \*\*\***



จากนั้นเดินทางเข้าเยี่ยมชมมารีน่าเบย์แซนด์ **Marina Bay Sand** โรงแรมหรูระดับ 6 ดาว โดยพื้นที่ด้านในประกอบไปด้วยโรงแรม ห้างสรรพสินค้า จุดชมวิว พิพิธภัณฑ์ คาสิโน และโรงภาพยนตร์ รวมถึงส่วนของ แซนด์สกายพาร์ค ที่เป็นสระว่ายน้ำ (ไม่รวมค่าขึ้นชมจุดชมวิว SAND SKY PARK57 ราคา 30 SGD)

**20.00 ชมการแสดงโชว์แสง สี เสียง** และน้ำ ที่ใหญ่ที่สุดใน South East Asia กับการแสดงที่มีชื่อว่า **Wonder Full Light** การแสดงนี้ จัดขึ้นที่ลาน Promenade หน้า **Marina Bay Sands** เป็นลานที่นั่งหันหน้าออกทางอ่าว Marina

โรงแรมที่พัก โรงแรม Royal Newton / Chancellor Orchart หรือเทียบเท่า3ดาว

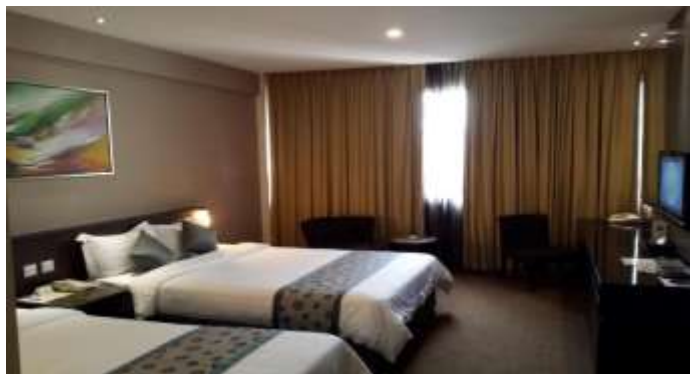

วันที่สี่ **CHINATOWN - ชมวัดพระเชี้ยวแก้ว - GARDEN BY THE BAY - ซ้อปิ้งย่าน**  
**ออร์ชาร์ด - สนามบิน – กรุงเทพฯ(สนามบินดอนเมือง) (B)**

เช้า ๑๐| รับประทานอาหารเช้า ณ ห้องอาหาร



นำท่านเดินทางสู่ **CHINATOWN** นำท่าน **ชมวัดพระเชี้ยวแก้ว (Buddha Tooth Relic Temple)** สร้างขึ้นเพื่อเป็นที่ประดิษฐานพระเชี้ยวแก้ว ของพระพุทธเจ้า วัดพระพุทธศาสนาแห่งนี้สร้าง สถาปัตยกรรม สมัยราชวงศ์ถัง วางศิลาฤกษ์ เมื่อวันที่ 1 มีนาคม 2005 ค่าใช้จ่ายในการก่อสร้างทั้งหมดราว 62 ล้านเหรียญสิงคโปร์ (ประมาณ 1500 ล้านบาท) ชั้นล่างเป็นห้องโถงใหญ่ใช้ประกอบศาสนพิธี ชั้น 2-3 เป็นพิพิธภัณฑ์และห้องหนังสือ ชั้น 4 เป็นที่ประดิษฐานพระเชี้ยวแก้ว (ห้ามถ่ายภาพ) ให้ท่านได้สักการะองค์เจ้าแม่กวนอิม และใกล้กันก็เป็นวัดแขกซึ่งมีศิลปกรรมการตกแต่งที่สวยงาม

**ปรับราคา**  
**Garden by the bay**  
**เริ่ม 12 กรกฎาคม 67 เป็นต้นไป**

**Flower Domes Monet Exhibition + Cloud Forest**

**ราคา ผู้ใหญ่ 1,650 บาท**  
**เด็ก 1,260 บาท**





จากนั้นเข้าชม **GARDEN BY THE BAY** อีสระให้ท่านได้ชมการจัดสวนที่ใหญ่ที่สุดบนเกาะสิงคโปร์ ชื่นชมกับต้นไม้ขนาดยักษ์ และเป็นศูนย์กลางการพัฒนาอย่างต่อเนื่องแห่งชาติของ Marina Bay บริหารโดยคณะกรรมการอุทยานแห่งชาติสิงคโปร์ นอกจากนี้ยังมีทางเดินลอยฟ้าเชื่อมต่อกับ **Super tree** คู่ที่มีความสูงเข้าด้วยกัน มีไว้สำหรับให้ผู้ที่มาเยือนสามารถมองเห็น สวนจากมุมสูงขึ้น 50 เมตร บนยอดของ Super tree สามารถเห็นทัศนียภาพอันงดงามของอ่าวและสวนโดยรอบ โดยรอบ

**(ไม่รวมค่าบัตร SUPERTREE 15 SGD หรือ 405 บาท)**



Flower Dome จะเป็นที่จัดแสดงพรรณไม้จากเขตร้อนชื้นแถบเมดิเตอร์เรเนียน มีต้นไม้ดัดยักษและปาล์มชวตมากมายให้เราได้ถ่ายรูป รวมถึงมีสวนจิ๋วน่ารักๆ ให้เราดูอีกด้วย เหมาะแก่การไปนั่งอ่านหนังสือ นั่งเล่นชิลๆ เพราะในเรือนกระจกจะติดแอร์ให้อากาศเย็นสบาย และมีกลิ่นหอมๆ ของดอกไม้และต้นไม้ฟุ้งกระจายไปทั่วโดม



Cloud Forest จะมีน้ำตกจำลองขนาดใหญ่ พร้อมด้วยพันธุ์พืชและพันธุ์ไม้ในเขตป่าดิบชื้นมากมาย ในโดมจะออกแบบเป็นทางเดิน โดยเราจะเดินขึ้นลิฟต์ไปชั้นบนสุดแล้วเดินไต่ลงมาจนถึงชั้นล่างที่เป็นป่าหมอกสวยงามมาก

**ไม่รวมค่าบัตร Flower Dome และ Cloud Forest**

**\*\*\*หากต้องการเข้าชม 2 โดมเพิ่ม 1,650 บาท/ท่าน \*\* โปรดแจ้งก่อนเดินทาง**



**รถโค้ชนำท่านช้อปปิ้งย่านถนนออร์ชาร์ด** สินค้าแบรนด์เนม รุ่นใหม่ล่าสุด จะถูกนำมาวางขายตามห้างสรรพสินค้า ที่ตั้งอยู่บนถนนสายนี้เป็นแห่งแรกเพราะว่าสิงคโปร์มีท่าเรือและเรือสินค้าทุกลำจะต้องมาผ่านที่ท่าเรือของสิงคโปร์นี้เสมอ ถนนออร์ชาร์ดจัดได้ว่าเป็นแหล่งช้อปปิ้งระดับโลก เพราะว่ามีศูนย์การค้า ร้านค้า และโรงแรมชั้นดีมากมายตั้งอยู่เรียงราย สองฝั่งถนน อาทิเช่น ห้าง TAKASHIMAYA, ISETAN, TANG และอื่นๆอีกมากมาย

**\*\*\* (อิสระ อาหารเที่ยงและเย็นเพื่อความสะดวกในการช้อปปิ้ง) \*\*\***



นำท่านชม **THE JEWEL CHANGI** ตั้งอยู่ใจกลางท่าอากาศยานชางจี เกิดจากความร่วมมือของ Changi Airport Group และ CapitalLand Mall Asia โดยวางคอนเซ็ปต์ให้ที่นี่เป็นทั้งศูนย์กลางแห่งการบินเทอร์มินอลแห่งใหม่ THE JEWEL ถูกออกแบบมาให้เป็นโดมกระจกขนาดใหญ่ มีพื้นที่ทั้งหมดราว ๆ 134,000 ตารางเมตร แบ่งเป็นชั้นเหนือพื้นดิน 5 ชั้น และชั้นใต้ดิน 5 ชั้น สามารถเชื่อมต่อไปยังเทอร์มินอล 1-3 ได้ โดยจุดกึ่งกลางสุดของอาคารจะอลังการด้วยน้ำตกยักษ์ (Rain Vortex) สูงราว ๆ 40 เมตร จะมีน้ำไหลพลังพลูงมาจากเพดาน สู่อ่างน้ำวนขนาดใหญ่ด้านล่าง

21.20 น. ออกเดินทางสู่สนามบินดอนเมือง โดยสายการบิน THAI LION AIR เที่ยวบินที่ SL105

(ไม่มีอาหารและเครื่องดื่มบริการบนเครื่อง)

22.50 น. เดินทางกลับถึงสนามบินดอนเมือง พร้อมความประทับใจ

## หากท่านสนใจตัดกรุ๊ปหรือทำกรุ๊ปเหมา กรุณาติดต่อผ่าน AGENCY

**\*พีเรียดราคาโปรโมชั่น 15,999.- ไม่สามารถตัดกรุ๊ปเหมาได้\***

**ตัดกรุ๊ปได้ในราคาเริ่มต้น 16,999.-**

พร้อมส่งสำเนาหน้าพาสปอร์ตให้เจ้าหน้าที่จังหว้ / ส่วนที่เหลือจ่ายก่อนเดินทาง 15 วัน

**\*\*\* กรุณาตรวจสอบพาสปอร์ต ต้องมีอายุใช้งานเหลือไม่น้อยกว่า 6 เดือน นับจากวันเดินทาง\*\*\***

**หมายเหตุ** โปรแกรมการเดินทางอาจเปลี่ยนแปลงตามความเหมาะสม บริษัทฯ ขอสงวนสิทธิ์ในการปรับเปลี่ยนราคา หากมีการปรับขึ้นของราคาน้ำมันของสายบินหรือการเปลี่ยนแปลงกฎการเข้าประเทศที่มีค่าใช้จ่ายเพิ่มเติม

### อัตรานี้รวม

- ❖ ค่ารถโค้ชปรับอากาศบริการตลอดการเดินทางตามรายการทัวร์
- ❖ ตัวเครื่องบินและภาษีน้ำมัน ชั้นประหยัด ไป/กลับตามกำหนดการของคณะทัวร์ รวมน้ำหนักกระเป๋า 20 กก.
- ❖ ค่าอาหาร และเครื่องดื่มที่ระบุไว้ในรายการ
- ❖ ค่าที่พัก 3 คืนพักห้องละ 2-3 ท่าน
- ❖ ค่าบัตรเข้าชมสถานที่ท่องเที่ยวต่าง ๆ ตามรายการที่ได้ระบุไว้
- ❖ ค่าประกันอุบัติเหตุในการเดินทาง 1,000,000 บาท (ขึ้นอยู่กับเงื่อนไขของกรมธรรม์เฉพาะเหตุการณ์ที่เกิดขึ้นระหว่างวันเดินทางเท่านั้นโดยจะต้องใช้ใบรับรองแพทย์และใบเสร็จรับเงินในการเบิก)

## อัตรานี้ไม่รวม

❖ ค่าธรรมเนียมทิปไกด์ท้องถิ่น+ค่าทิปคนขับรถ+ค่าทัวร์ส่วนที่เหลือ ท่านละ 1,500 บาทชำระที่สนามบิน (ไม่รวมค่าทิปหัวหน้าทัวร์ตามความพึงพอใจ)

- ❖ ค่าทำหนังสือเดินทางไทย และค่าธรรมเนียมสำหรับผู้ถือพาสปอร์ตต่างชาติ
- ❖ ค่าอาหาร และเครื่องดื่มที่ไม่ได้ระบุไว้ในรายการ
- ❖ ค่าใช้จ่ายอื่นๆ ที่มีได้ระบุไว้ในรายการ เช่น ค่าซักรีด โทรศัพท์ ค่ามินิบาร์ ฯลฯ
- ❖ ภาษีมูลค่าเพิ่ม 7% และภาษีหัก ณ ที่จ่าย 3%

## เงื่อนไขในการยกเลิกทัวร์

- ❖ ยกเลิกก่อนการเดินทาง 45 วัน ขึ้นไป คืนค่าใช้จ่ายเต็มจำนวน
- ❖ ยกเลิกการเดินทาง 15 - 44 วัน สงวนสิทธิ์ยึดค่าใช้จ่ายที่ชำระมาทั้งหมด
- ❖ ยกเลิกก่อนเดินทาง น้อยกว่า 15 วัน สงวนสิทธิ์ยึดค่าทัวร์เต็มจำนวนหรือทั้งหมดที่ชำระมา
- ❖ กรณีมีเหตุยกเลิกทัวร์ โดยไม่ใช่ความผิดพลาดของบริษัททัวร์ เช่น เกิดจากสายการบิน ภัยธรรมชาติ หรือเหตุการณ์ต่างๆ แนวทางปฏิบัติจะเป็นไปตามสายการบิน
- ❖ กรณีเป็นวันหยุดเทศกาล วันหยุดนักขัตฤกษ์ วันหยุดยาว เนื่องจากเงื่อนไขการชำระเงินกับสายการบินและโรงแรมที่ต่างประเทศ ทำให้ไม่สามารถคืนค่าใช้จ่ายใดๆที่ชำระมาได้ แนวทางปฏิบัติเป็นไปตาม พรบ.ธุรกิจนำเที่ยว ทูทประกอบการ

## เอกสารที่ใช้ในการเดินทาง

- ❖ หนังสือเดินทางที่มีวันกำหนดอายุใช้งานเหลือไม่น้อยกว่า 6 เดือนหรือ 181 วัน นับจากวันที่จะออกเดินทาง

## เงื่อนไขการจองทัวร์

หากไม่ได้ร่วมบริการทานอาหาร หรือค่าตัวเข้าชมใดๆ ในกรณีจองทัวร์ไม่สามารถคืนเงินได้ เนื่องจากค่าบริการที่ต่างประเทศเป็นแบบเหมาจ่าย

1. เนื่องจากตัวเครื่องบินต้องเดินทางตามวันที่ ที่ระบุบนหน้าตั๋วเท่านั้น จึงไม่สามารถยกเลิก หรือเปลี่ยนแปลงการเดินทางใด ๆ ทั้งสิ้น ถ้ากรณียกเลิก หรือเปลี่ยนแปลงการเดินทาง ทางบริษัทฯขอสงวนสิทธิ์ในการคืนเงินทั้งหมดหรือบางส่วนให้กับท่าน
2. กรณีที่กองตรวจคนเข้าเมืองทั้งที่กรุงเทพฯ และในต่างประเทศปฏิเสธมิให้เดินทางออกหรือเข้าประเทศที่บริษัทระบุในรายการเดินทาง บริษัทฯขอสงวนสิทธิ์ไม่คืนค่าบริการไม่ว่ากรณีใด ๆ
3. ทางบริษัทฯ จะไม่รับผิดชอบใดๆทั้งสิ้น หากท่านใช้บริการของทางบริษัทฯไม่ครบ อาทิ ไม่เที่ยวบางรายการ, ไม่ทานอาหารบางมื้อ เพราะค่าใช้จ่ายทุกอย่าง ทางบริษัทฯได้ชำระค่าใช้จ่ายให้ตัวแทนต่างประเทศแบบเหมาขาด
4. ค่าทัวร์เป็นแบบเหมาจ่ายกับบริษัททัวร์ในต่างประเทศ ไม่สามารถคืนเงินค่าทัวร์ในทุกกรณี
5. ทางบริษัทฯจะไม่รับผิดชอบใดๆทั้งสิ้น หากเกิดสิ่งของสูญหายจากการโจรกรรม และ/หรือ เกิดอุบัติเหตุที่เกิดจากความประมาทของตัวนักท่องเที่ยวเอง

6. เมื่อท่านตกลงชำระเงินไม่ว่าทั้งหมดหรือบางส่วนกับทางบริษัทฯ ทางบริษัทฯ จะถือว่าท่านได้ยอมรับในเงื่อนไขข้อตกลงต่างๆ ที่ได้ระบุไว้แล้วทั้งหมด
7. ผู้เดินทางจะต้องตรวจสอบสถานะของVisa ด้วยตนเอง เช่นการต่ออายุ หรือ การทำRe-Entry หรือ สิทธิ หน้าที่ ต่างๆ หากมีเหตุหรือเกิดผลกระทบใดๆไม่ว่าในกรณีใดเกี่ยวกับ Visa ของท่าน ทางบริษัทฯจะไม่รับผิดชอบในทุกกรณี

## หมายเหตุ

❖ หากทัวร์มีการยกเลิกเนื่องจากผู้เดินทางไม่ถึง 10 ท่าน คืนเงินเต็มจำนวน

❖ กรุ๊ปคอนเฟิร์มเดินทาง 10 ท่านขึ้นไป // 15 ท่าน มีหัวหน้าทัวร์เดินทางไปด้วยจากเมืองไทย

- ❖ หากมีเหตุสุดวิสัยอันเกิดจากประกาศสถานการณ์โควิดทำให้เดินทางไม่ได้ อ้างอิงตาม พรบ. ธุรกิจนำเที่ยว หักค่าใช้จ่ายที่เกิดขึ้นจริงโดยมีใบเสร็จยืนยันกับลูกค้า
- ❖ เรื่องห้องพักช่วงเทศกาล ห้องพักรับลูกค้าระบุตอนจองทัวร์ ทางบริษัทฯจะ Request ให้ทางโรงแรมตามชั้นตอน ในบางครั้งโรงแรมอาจเปลี่ยนชนิดห้องพักของลูกค้า ณ วันเข้าพัก แต่ทางบริษัทฯยืนยันว่าจะเพียงพอต่อจำนวนลูกค้า เช่น Request สำหรับเตียง Double Bed หากห้องไม่พอ อาจจะเป็นห้อง TWN ขยับเตียงให้ชิดกัน Request สำหรับเตียง Triple Bed หากห้องไม่พอ จะจัดให้เป็น 2ห้อง โดยไม่เก็บเงินเพิ่ม ตามเงื่อนไขของโรงแรมที่จอง
- ❖ บริษัทฯ ขอสงวนสิทธิ์ที่จะเปลี่ยนแปลงรายละเอียดบางประการในทัวร์นี้ เมื่อเกิดเหตุจำเป็นสุดวิสัยจนไม่อาจแก้ไขได้และจะไม่รับผิดชอบใดๆ ในกรณีที่สูญหาย สูญเสียหรือได้รับบาดเจ็บที่นอกเหนือความรับผิดชอบของหัวหน้าทัวร์และเหตุสุดวิสัยบางประการ เช่น การนัดหยุดงาน ภัยธรรมชาติ การจลาจล ต่างๆ เนื่องจากรายการทัวร์นี้เป็นแบบเหมาจ่ายเบ็ดเสร็จ หากท่านสะดวกการใช้บริการใดๆ ตามรายการ หรือถูกปฏิเสธการเข้าประเทศไม่ว่าในกรณีใดก็ตาม ทางบริษัทฯ ขอสงวนสิทธิ์ไม่คืนเงินในทุกกรณี
- ❖ บริษัทฯมีสิทธิ์ที่จะเปลี่ยนแปลงหรือปรับเปลี่ยนรายการได้ตามความเหมาะสมบริษัทขอสงวนสิทธิ์ที่จะเลื่อนการเดินทางในกรณีที่ผู้ร่วมคณะไม่ถึง 15 ท่าน การไม่รับประทานอาหารเช้าไม่เที่ยวตามรายการ ไม่สามารถขอหักค่าบริการคืนได้ เพราะการชำระค่าทัวร์เป็นไปในลักษณะเหมาจ่าย เมื่อท่านได้ชำระเงินมัดจำหรือทั้งหมด ไม่ว่าจะเป็นการชำระผ่านตัวแทนของบริษัทฯ หรือชำระโดยตรงกับทางบริษัทฯ ทางบริษัทฯ จะขอถือว่าท่านรับทราบและยอมรับในเงื่อนไขต่างๆ
- ❖ บริษัทฯไม่รับผิดชอบต่อค่าเสียหายในเหตุการณ์ที่เกิดจากสายการบิน ภัยธรรมชาติ ปฏิบัติและอื่นๆที่อยู่นอกเหนือการควบคุมของทางบริษัทฯหรือค่าใช้จ่ายเพิ่มเติมที่เกิดขึ้นทางตรงหรือทางอ้อม เช่น การเจ็บป่วย, การถูกทำร้าย, การสูญหาย, ความล่าช้า หรือจากอุบัติเหตุต่างๆ