

SPHZ-M13.1 RE

CHARM OF PENANG

ทัวร์มาเลเซีย - ปีนัง 3 วัน (บินเช้า-กลับเช้า)
Thai Lion Air

**ซื้อตั๋วแถม
โรงแรม 4,999.-**

**TOUR
เต็มรูปแบบ +2,500.-**

#ไฮไลท์เมืองปีนัง

- วัดเค็ก ลก ซี
- ถ่ายรูปชีวิต Street Art George Town
- ช้อปปิ้ง Queensbay Mall
- ชมคฤหาสน์เปอร์นากัน

#พักโรงแรม 3 ดาว
Rainbow Skywalk & Observatory Deck & Sky bridge

#Optional The Top Komtar
 ตึกที่สูงที่สุดในปีนัง ช้อปปิ้ง

เฉพาะแบบทัวร์ ไม่รวมค่าธรรมเนียมกับไกด์ท้องถิ่น+คนขับรถ และค่าทัวร์ส่วนที่เหลือ ย้ำระกีสยามบับ 1,500 บาทต่อท่าน

เดินทางโดยสายการบิน THAILION AIR (SL)

วันที่	โปรแกรมท่องเที่ยว	เช้า	เที่ยง	เย็น	โรงแรม
1	กรุงเทพฯ - วัดเค็ก ลก ซี - จอร์จทาวน์ - ปีนัง-เดอะท็อป - STREETFOOD TOUR SL132 DMK-PEN 07.10-10.00		🍴 สำหรับ โปรแกรมทัวร์	🍴 สำหรับ โปรแกรมทัวร์	Cititel Express Penang หรือเทียบเท่าระดับ 3 ดาว
2	ปีนังฮิลล์ - Pinang Peranakan Mansion - Khun IM See - Queensbay Mall - หมู่บ้าน ชาวประมง Chew Jetty- Food Tour Chulia	🍴			Cititel Express Penang หรือเทียบเท่าระดับ 3 ดาว
3	รับประทานอาหารเช้า - กรุงเทพ SL133 PEN-DMK 11.00-11.40	🍴			-

	Package	Tour
<p>04.00 น. คณะพร้อมกันที่ สนามบินดอนเมือง อาคารระหว่างประเทศ อาคาร 1 สายการบิน THAILION AIR (SL) โดยมีเจ้าหน้าที่ของบริษัทคอยต้อนรับและอำนวยความสะดวกในการเช็คอินเอกสารและสัมภาระ</p> <p>ค่าธรรมเนียมทิปไกด์ท้องถิ่น+ทิปคนขับรถ+ค่าทัวร์ส่วนที่เหลือ ท่านละ 1,500 บาท ชำระที่สนามบินดอนเมือง (เฉพาะโปรแกรมทัวร์) (ไม่รวมค่าทิปหัวหน้าทัวร์ตามความพึงพอใจ)</p> <p>07.10 น. เดินทางสู่ ท่าอากาศยานนานาชาติปีนัง เมืองปีนัง ประเทศมาเลเซีย โดยสายการบิน THAILION AIR (SL) เที่ยวบินที่ SL132 (ไม่รวมอาหารและเครื่องดื่มบนเครื่อง)</p>	<p style="text-align: center;">✗</p> <p>ถูกค้าเช็คอินด้วยตนเองและทำ MDAC ด้วยตนเอง</p>	<p style="text-align: center;">✓</p> <p>มีเจ้าหน้าที่คอยอำนวยความสะดวกในการเช็คอินเอกสารและสัมภาระ</p>
<p>RE-CHECK เอกสารสำหรับใช้เดินทางเข้าประเทศมาเลเซีย</p>	<p>ไม่ต้องชำระค่าทิปไกด์ท้องถิ่นและคนขับรถ</p>	
<p>1. พาสปอร์ตที่มีอายุเหลือมากกว่า 6 เดือน ณ วันที่เดินทาง.</p>		
<p>10.00 น. เดินทางถึง ท่าอากาศยานนานาชาติปีนัง เมืองปีนัง ประเทศมาเลเซีย หลังผ่านพิธีการตรวจคนเข้าเมืองเรียบร้อย นำท่านเดินทางสู่ปีนัง ประเทศมาเลเซีย (เวลาเร็วกว่าประเทศไทย 1 ชั่วโมง)</p>		
<p>เที่ยง ๑๑ รับประทานอาหารเที่ยง ณ ภัตตาคาร</p>  <p>จากนั้นนำท่านเดินทางสู่ วัดเค็ก ลก ซี หรือเจดีย์หมื่นพระ รู้จักกันในอีกชื่อหนึ่งคือ Temple of Supreme Bliss เป็นวัดพุทธที่ใหญ่ที่สุดในเอเชียตะวันออกเฉียงใต้ และเป็นหนึ่งในวัดดังของปีนัง สร้างขึ้นในปี ค.ศ1893 มีสิ่งที่น่าสนใจ เช่น หอสวดมนต์ เจดีย์ หอระฆัง สิ่งที่โดดเด่นที่สุด</p> <p>เจดีย์สมเด็จพระรามหก (เจดีย์พระพุทธเจ้า 10,000 พระองค์) เป็นสัญลักษณ์ที่แสดงถึงความสามัคคีระหว่างนิกายมหายานและหินยาน ลักษณะของเจดีย์เกิดจากการผสมผสานฐานเจดีย์แบบจีน ตัวเจดีย์ตามแบบไทย และยอดเจดีย์แบบพม่าเข้าด้วยกัน (ไม่รวมค่าขึ้นกระเช้าเพื่อสักการะเจ้าแม่กวนอิม) ราคาบัตรขึ้นกระเช้า 15 RM(135 บาท) /ท่าน</p> <p>ชมเมืองจอร์จทาวน์ ผ่านชมบ่อมป็นคอนวอลลิส หอนาฬิกาสมัยวิคตอเรีย อนุสาวรีย์สงครามโลกครั้งที่ 1 City Hall, Town Hall ซึ่งได้รับรางวัลมรดกโลกจากองค์การ UNESCO</p>	<p style="text-align: center;">✗</p> <p>ถูกค้าอิสระเที่ยวเอง</p>	<p style="text-align: center;">✓</p> <p>มีทีมงานทัวร์รอรับท่องเที่ยวตามรายการ</p>



ชมศิลปะกำแพงที่ไม่เหมือนใครย่านจอร์จทาวน์ “**สตรีท อาร์ต**” ที่เล่าเรื่องย่านเมืองเก่าได้อย่างมีชีวิตชีวาและลงตัว เป็นเมืองมรดกโลกคู่กับเมืองมะละกา ที่ยังคงรักษาวัฒนธรรมและสถาปัตยกรรมดั้งเดิมไว้ได้อย่างครบถ้วน ไฮไลท์สำคัญคือ ภาพวาดสตรีทอาร์ต (Street Art) ที่ถ่ายทอดความเป็นเอเชียสะท้อนวิถีชีวิตของชาวปีนัง ผ่านภาพวาดเพิ่มสีสันสร้างเสน่ห์ให้จอร์จทาวน์เป็นที่รู้จักมากยิ่งขึ้น



นำท่านเพลิดเพลินกับทัศนียภาพที่งดงามของปีนังจากจุดชมวิว **เดอะท็อป (THE TOP) (ไม่รวมค่าบัตรขึ้น Rainbow Skywalk / Observatory Deck & Sky bridge)** ประสบการณ์การเดินบนจุดสูงสุดในอาคารคอมตาร์ (Komtar) ซึ่งเป็นอาคารที่สูงที่สุดในเมือง ตั้งอยู่ที่จุดสูงสุดของจอร์จทาวน์อยู่ที่ชั้น 68 เป็นโอกาสเดียวที่คุณจะได้สอดสายตามองข้ามหลังคาอาคารต่าง ๆ ในปีนังไปที่ภูเขาและ

มหาสมุทร มอบประสบการณ์ที่น่าตื่นเต้นในการเดินบนอากาศ 816 ฟุตเหนือระดับน้ำทะเล ในขณะที่เดียวกันหอดูดาวปรับอากาศที่ชั้น 65 ยังมีทางเดินกระจกที่ให้คุณดูโลกข้างล่าง ***
ท่านที่ไม่ได้ซื้อ Option สามารถเดินเล่น ซ้อปิ้ง และถ่ายรูป บริเวณอาคาร KOMTAR ***

OPTION !! ขึ้น Rainbow Skywalk / Observatory Deck & Sky bridge

*** ชำระเพิ่มจากค่าทัวร์ จองและชำระก่อนเดินทางเท่านั้น ***

ผู้ใหญ่ : ราคาบัตร 690 บาท

เด็ก : อายุ 3 – 12 ปี ราคาบัตร 590 บาท



ถูกค่าอิสระ
เที่ยวเอง



มีทีมงานทัวร์
นำท่าน
ท่องเที่ยวตาม
รายการ



ได้เวลาอันสมควร **นำท่านตะลุย Food Tour ชิมอาหาร Street Food** ท้องถิ่น เช่นข้าวหน้าเป็ด ที่ร้าน Duck Kway Chap ,ร้านหมูตุ๋น ไก่ตุ๋นเนื้อนุ่มชุ่มฉ่ำที่ร้าน Super Star Chicken Feet Koay Teow Soup มาเยือนปีนังทั้งที่จะพลาดไม่ได้ คือเมนู ลอดช่อง ที่ร้าน Dessert Old Time Delight Shop ตลาดกลางคืนถนนคิมเบอร์ลี่ เป็นสถานที่ที่ใครมาปีนัง ก็ต่างต้องแวะมาลองเที่ยวกันซักครั้ง ที่นี่เป็นแหล่งรวม

อาหาร Street Food เจ้าเด็ดช้อนตัวอยู่มากมายมีร้านอาหารให้เลือกหลากหลาย และยังมีอาหารคนท้องถิ่นให้ได้ลอง เต็มสองข้างทาง ถือว่าครบเรื่องการกินเลยทีเดียว

อิสระอาหารค่ำเพื่อสะดวกในการท่องเที่ยว

จากนั้น นำท่านเข้าสู่ที่พัก Cititel Express Penang ระดับ 3 ดาว หรือเทียบเท่า

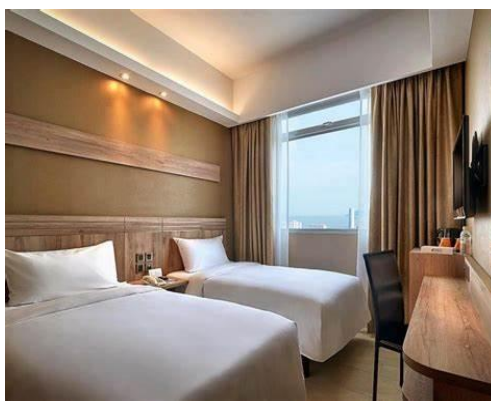



ถูกค่าอิสระ
เที่ยวเอง
เช็คอิน ที่พัก
ด้วยตนเอง



มีทีมงานทัวร์
นำท่าน
ท่องเที่ยวตาม
รายการ

วันที่สอง ปีนังฮิลล์ – Pinang Peranakan Mansion - Khun IM See - Queensbay Mall –
หมู่บ้านชาวประมง Chew Jetty- Food Tour Chulia (B/-)

โปรแกรม	Package	Tour								
<p>เช้า 📍 รับประทานอาหารเช้า ณ ห้องอาหาร</p>										
<div style="display: flex;"> <div style="flex: 1;">  </div> <div style="flex: 2;"> <p>ท่านเดินทางสู่ ปีนังฮิลล์ (Penang Hill) หรืออีกชื่อคือ บุกิต เบนดีรา (Bukit Bendera) ตั้งอยู่บนเนินเขาสูงจากระดับน้ำทะเลประมาณ 823 เมตร ด้วยความสูงระดับนี้ จึงทำให้อากาศเย็นสบาย บริสุทธิ์ สดชื่น และด้วยความที่อยู่บนเขา จึงเป็จุดชมวิวพาโนรามาได้อย่างเลิศเลอของเมืองจอร์จทาวน์ (George Town) และเมืองใกล้เคียง ทั้งยังได้เห็นสัตว์ป่าน่ารักๆ หลากหลายชนิดอีกด้วย สามารถชื่นชมบรรยากาศด้านบนด้วยรถราง ทำให้สามารถชมความงามระหว่างทางได้ด้วย นอกจากนี้วิวสวยๆ บนเขาปีนังยังมีวัดแขกให้ได้ถ่ายรูปและสักการะบูชา วันนี้เป็นวัดประจำขององค์ขันธกุมาร (ไม่รวมค่าบัตรรถราง)</p> </div> </div> <div style="background-color: #FF00FF; padding: 10px; margin: 10px 0;"> <table border="0" style="width: 100%; text-align: left;"> <tr> <td style="width: 20%;">ผู้ใหญ่ 12 ปีขึ้นไป</td> <td>NORMAL LANE 30 RM (260 บาท)</td> </tr> <tr> <td></td> <td>FAST LANE 95 RM (810 บาท)</td> </tr> <tr> <td>เด็ก 4-12 ปี</td> <td>NORMAL LANE 15 RM (130บาท)</td> </tr> <tr> <td></td> <td>FAST LANE 45 RM (385 บาท)</td> </tr> </table> </div> <div style="display: flex;"> <div style="flex: 1;">  </div> <div style="flex: 2;"> <p>คฤหาสน์เปอรานากัน (Pinang Peranakan Mansion) Penang Malaysia เป็นวัฒนธรรมเปอรานากัน (Peranakan) หรือ กลุ่มลูกครึ่งมลายู-จีน มีให้พบเห็นได้ทั้งในมาเลเซียและสิงคโปร์ ถือเป็นแหล่งวัฒนธรรมที่โดดเด่นมากที่สุดอีกแห่งใน ปีนัง ปัจจุบันได้จัดทำเป็นพิพิธภัณฑ์ (รวมค่าบัตรเช้าแล้ว)</p> </div> </div>	ผู้ใหญ่ 12 ปีขึ้นไป	NORMAL LANE 30 RM (260 บาท)		FAST LANE 95 RM (810 บาท)	เด็ก 4-12 ปี	NORMAL LANE 15 RM (130บาท)		FAST LANE 45 RM (385 บาท)	<div style="font-size: 2em; color: red; margin-bottom: 10px;">✗</div> <p>ลูกค้าอิสระ เที่ยวเอง</p>	<div style="font-size: 2em; color: green; margin-bottom: 10px;">✓</div> <p>มีทีมงานทัวร์ นำท่าน ท่องเที่ยว ตามรายการ</p>
ผู้ใหญ่ 12 ปีขึ้นไป	NORMAL LANE 30 RM (260 บาท)									
	FAST LANE 95 RM (810 บาท)									
เด็ก 4-12 ปี	NORMAL LANE 15 RM (130บาท)									
	FAST LANE 45 RM (385 บาท)									



Khun IM See Temple เป็นวัดที่เก่าแก่มากในปีนังที่คนในพื้นที่เรียกว่า "ศาลาเจ้าแม่กวนอิม" สร้างขึ้นในปี พ.ศ. 1800 จนถึงศาลาเจ้าแม่กวนอิมในปัจจุบัน ถือได้ว่าเป็นวัดจีนที่พลุกพล่านและมีชีวิตชีวาที่สุดในปีนัง และทำเลที่ตั้งอยู่ในพื้นที่โบราณสถาน ซึ่งควรค่าแก่การเยี่ยมชม โดยเฉพาะ

ช่วงเทศกาลตรุษจีน ประดับโคมไฟแดงใหญ่ และยังมีอีกวัดที่น่าสนใจคือ **วัดแขก วัด**

ศรีมหาวิฆเนศวร์ เป็นวัดฮินดูที่เก่าแก่ที่สุดของปีนัง สร้างขึ้นเมื่อปี ค.ศ. 1883

ภายในวัดเป็นสถานที่ประดิษฐานของรูปปั้นเทพเจ้าสุบรามาเนียม ซึ่งประดับด้วยอัญ

มณีล้ำค่าทั้งเพชรและมรกต สวยงามมากๆ บริเวณเหนือซุ้มประตูทางเข้าด้านหน้า

ตกแต่งประดับประดาอย่างวิจิตรบรรจงด้วยงานประติมากรรมรูปเหล่าเทพเจ้าและ

เทพธิดาในศาสนาฮินดู

นำท่านแวะซื้อ ของฝากร้าน Local product เช่น กาแฟท้องถิ่น, ผงบักกุดเต้, ช็อกโกแลต

(ตามความเหมาะสมของเวลา)



จากนั้น นำท่าน **ช้อปปิ้งที่**

Queensbay Mall ตั้งอยู่ในบายันเล

ปาส ใจกลางเขตการค้าเสรี

อุตสาหกรรมที่มีชีวิตชีวา ใกล้กับ

สะพานปีนังแห่งแรกและแห่งที่สอง

รวมถึงสนามบินนานาชาติปีนัง

ห้างสรรพสินค้าแห่งนี้ได้กลายเป็นหนึ่ง

ในแหล่งช้อปปิ้งที่เป็นที่ต้องการมาก

ที่สุดสำหรับทุกคนในท้องถิ่นและ

นักท่องเที่ยว โดยมีร้านค้าปลีก 5

ระดับ โดยมีผู้ออนเป็นผู้ดำเนินรายการและร้านค้าปลีกรุ่นเยาว์ 8 แห่ง รวมถึงร้านค้า

ปลีกมากกว่า 400 ราย (หากมีเวลาเหลือ)



ลูกค้าอิสระ
เที่ยวเอง



มีทีมงานทัวร์
นำท่าน
ท่องเที่ยว
ตามรายการ



จากนั้นนำท่าน เดินเล่น หมู่บ้านชาวประมง **Chew Jetty Penang** หรือ ชุมชนชาวประมง Chew Jetty เป็นหมู่บ้านที่ได้รับรางวัล Unesco World Heritage Site (แหล่งมรดกโลก) โดยที่บ้านในชุมชนแห่งนี้ยังคงรูปแบบเดิมไว้ เป็นบ้านไม้เก่าแก่ผสมผสานศิลปะแบบจีน ยืนไปในทะเล พร้อมทั้งยังมีบรรยากาศการใช้ชีวิตของชาวบ้าน

***** อีสาระอาหารค่ำ *****

เพื่อให้ท่านได้ลิ้มลองอาหาร **STREET FOOD** อันเลื่องชื่อของเมืองปีนัง **Chulia Street** ถนนสายกิน เป็นถนนอีก 1 เส้นที่มีอาหารต่างๆขายเป็นจำนวนมาก **Chulia Street** ถือว่าเป็นถนนสายที่เก่าแก่ที่สุดอีกสายหนึ่งในจอร์จทาวน์ สร้างขึ้นภายหลังการก่อตั้งจอร์จทาวน์ไม่นานนัก เนื่องจากถนนสายนี้ก็ยังอยู่ในเขตที่เป็นมรดกโลก จึงทำให้สองข้างทางยังคงอนุรักษ์บ้านเรือนและอาคารเก่าแก่ที่มีเสน่ห์เอาไว้ในย่านนี้มีทั้งร้านค้า ร้านอาหาร คาเฟ่ โรงแรม แลเกสต์เฮ้าส์ เป็นย่านที่นักท่องเที่ยวสามารถมาพักที่นี้ แล้วก็



ออกเดินเที่ยวสำรวจจุดต่างๆ ในจอร์จทาวน์ได้อย่างสะดวก มีสตรีทอาร์ตให้ชมในมุมต่างๆ ช่วงกลางวันอาจจะไม่คึกคักมาก แต่ในช่วงค่ำๆจะมีชาวปีนังและนักท่องเที่ยวเดินทางมาลองชิมอาหารสตรีทฟู้ดที่บริเวณนี้ เช่น Curry mee, Char kway teow, Hokkian Mee

นำท่านเข้าสู่ที่พัก Cititel Express Penang **ระดับ 3 ดาว** หรือเทียบเท่า



ลูกค้าอิสระ
เที่ยวเอง



มีทีมงานทัวร์
นำท่าน
ท่องเที่ยว
ตามรายการ

วันที่สาม รับประทานอาหารเช้า - กรุงเทพ (B)

โปรแกรม	Package	Tour
เช้า ๑๐) รับประทานอาหารเช้า ณ ห้องอาหาร	✓	✓
<p>ได้เวลาอันสมควรนำท่านเดินทางสู่ท่าอากาศยานนานาชาติปิ่น</p> <p>11.00 น. ออกเดินทางสู่สนามบินดอนเมือง โดยสายการบิน THAILION AIR (SL) เที่ยวบินที่ SL133 (ไม่รวมอาหาร และเครื่องดื่มบนเครื่อง)</p> <p>11.40 น. เดินทางกลับถึงสนามบินดอนเมืองโดยสวัสดิภาพ พร้อมความประทับใจ</p>	✗	✓
	ถูกค่าอิสระ เที่ยวเอง ถูกค่าเช็คอิน ด้วยตนเอง	มีเจ้าหน้าที่ คอยอำนวยความสะดวก ในการเช็ค เอกสารและ สัมภาระ

อัตราค่าบริการพักห้องละ 2-3 ท่าน

สำหรับหนังสือเดินทางต่างชาติเก็บเพิ่ม 1,000 บาท

(เป็นข้อตกลงในการคิดเรตราคาราชาวต่างชาติจากประเทศปลายทาง)

วันที่เดินทาง	Package	Tour	ทารกอายุต่ำกว่า 2 ปี	พักเดี่ยว
วันที่ 04-06 ตุลาคม 2567 (Promotion)	4,999.-	7,499.-	4,900.-	2,900.-
วันที่ 05-07 ตุลาคม 2567	5,555.-	8,055.-	4,900.-	2,900.-
วันที่ 11-13 ตุลาคม 2567 (วันหยุดยาว)	6,999.-	9,499.-	4,900.-	2,900.-
วันที่ 12-14 ตุลาคม 2567 (วันหยุดยาว)	6,999.-	9,499.-	4,900.-	2,900.-
วันที่ 18-20 ตุลาคม 2567	5,555.-	8,055.-	4,900.-	2,900.-
วันที่ 19-21 ตุลาคม 2567	5,555.-	8,055.-	4,900.-	2,900.-
วันที่ 25-27 ตุลาคม 2567	5,555.-	8,055.-	4,900.-	2,900.-
วันที่ 26-28 ตุลาคม 2567	5,555.-	8,055.-	4,900.-	2,900.-
วันที่ 01-03 พฤศจิกายน 2567	5,555.-	8,055.-	4,900.-	2,900.-
วันที่ 02-04 พฤศจิกายน 2567(Promotion)	4,999.-	7,499.-	4,900.-	2,900.-
วันที่ 08-10 พฤศจิกายน 2567	5,555.-	8,055.-	4,900.-	2,900.-

วันที่ 09-11 พฤศจิกายน 2567	5,555.-	8,055.-	4,900.-	2,900.-
วันที่ 15-17 พฤศจิกายน 2567	5,555.-	8,055.-	4,900.-	2,900.-
วันที่ 16-18 พฤศจิกายน 2567	5,555.-	8,055.-	4,900.-	2,900.-
วันที่ 22-24 พฤศจิกายน 2567	5,555.-	8,055.-	4,900.-	2,900.-
วันที่ 23-25 พฤศจิกายน 2567	5,555.-	8,055.-	4,900.-	2,900.-
วันที่ 29 พฤศจิกายน - 01 ธันวาคม 2567	5,555.-	8,055.-	4,900.-	2,900.-
วันที่ 30 พฤศจิกายน - 02 ธันวาคม 2567	5,555.-	8,055.-	4,900.-	2,900.-
วันที่ 06-08 ธันวาคม 2567	6,999.-	9,499.-	4,900.-	2,900.-
วันที่ 07-09 ธันวาคม 2567	6,999.-	9,499.-	4,900.-	2,900.-
วันที่ 13-15 ธันวาคม 2567 (Promotion)	4,999.-	7,499.-	4,900.-	2,900.-
วันที่ 14-16 ธันวาคม 2567	5,555.-	8,055.-	4,900.-	2,900.-
วันที่ 20-22 ธันวาคม 2567	5,555.-	8,055.-	4,900.-	2,900.-
วันที่ 21-23 ธันวาคม 2567	5,555.-	8,055.-	4,900.-	2,900.-
วันที่ 27-29 ธันวาคม 2567	7,999.-	10,499.-	4,900.-	2,900.-
วันที่ 28-30 ธันวาคม 2567 (วันหยุดยาว)	7,999.-	10,499.-	4,900.-	2,900.-
วันที่ 03-05 มกราคม 2568 (Promotion)	4,999.-	7,499.-	4,900.-	2,900.-
วันที่ 04-06 มกราคม 2568	5,555.-	8,055.-	4,900.-	2,900.-
วันที่ 10-12 มกราคม 2568	5,555.-	8,055.-	4,900.-	2,900.-
วันที่ 11-13 มกราคม 2568	5,555.-	8,055.-	4,900.-	2,900.-
วันที่ 17-19 มกราคม 2568	5,555.-	8,055.-	4,900.-	2,900.-
วันที่ 18-20 มกราคม 2568	5,555.-	8,055.-	4,900.-	2,900.-
วันที่ 24-26 มกราคม 2568	5,555.-	8,055.-	4,900.-	2,900.-
วันที่ 25-27 มกราคม 2568	5,555.-	8,055.-	4,900.-	2,900.-
วันที่ 31 มกราคม - 02 กุมภาพันธ์ 2568	6,999.-	9,499.-	4,900.-	2,900.-
วันที่ 01-03 กุมภาพันธ์ 2568	6,999.-	9,499.-	4,900.-	2,900.-
วันที่ 07-09 กุมภาพันธ์ 2568	5,555.-	8,055.-	4,900.-	2,900.-
วันที่ 08-10 กุมภาพันธ์ 2568	5,555.-	8,055.-	4,900.-	2,900.-
วันที่ 14-16 กุมภาพันธ์ 2568	5,555.-	8,055.-	4,900.-	2,900.-

วันที่ 15-17 กุมภาพันธ์ 2568	5,555.-	8,055.-	4,900.-	2,900.-
วันที่ 21-23 กุมภาพันธ์ 2568	5,555.-	8,055.-	4,900.-	2,900.-
วันที่ 22-24 กุมภาพันธ์ 2568	5,555.-	8,055.-	4,900.-	2,900.-
วันที่ 28 กุมภาพันธ์ – 02 มีนาคม 2568	5,555.-	8,055.-	4,900.-	2,900.-
วันที่ 01-03 มีนาคม 2568	5,555.-	8,055.-	4,900.-	2,900.-
วันที่ 07-09 มีนาคม 2568	5,555.-	8,055.-	4,900.-	2,900.-
วันที่ 08-10 มีนาคม 2568	5,555.-	8,055.-	4,900.-	2,900.-
วันที่ 14-16 มีนาคม 2568	5,555.-	8,055.-	4,900.-	2,900.-
วันที่ 15-17 มีนาคม 2568	5,555.-	8,055.-	4,900.-	2,900.-
วันที่ 21-23 มีนาคม 2568	5,555.-	8,055.-	4,900.-	2,900.-
วันที่ 22-24 มีนาคม 2568(Promotion)	4,999.-	7,499.-	4,900.-	2,900.-

ราคาโปรโมชั่น ไม่มีราคาเด็ก
จอยแลนด์หักค่าตัวออก 2,500.- บาท

เงื่อนไขการจอง มัดจำท่านละ 4,000 บาท

*** เมื่อชำระค่ามัดจำแล้วถือว่ารับทราบเงื่อนไขการจองทัวร์ทุกประการ ***

หากท่านสนใจตัดกรุ๊ปหรือทำกรุ๊ปเหมา กรุณาติดต่อผ่าน AGENCY

***พีเรียดราคาโปรโมชั่น 4,999.- / 7,499.- ไม่สามารถตัดกรุ๊ปเหมาได้ ***

ราคาตัดกรุ๊ปเหมาเริ่มต้น 7,999.- / 9,999.-

พร้อมส่งสำเนาหน้าพาสปอร์ตให้เจ้าหน้าที่จองทัวร์ / ส่วนที่เหลือจ่ายก่อนเดินทาง 15 วัน

*** กรุณาตรวจสอบพาสปอร์ต ต้องมีอายุใช้งานเหลือไม่น้อยกว่า 6 เดือน นับจากวันเดินทาง***

หมายเหตุ โปรแกรมการเดินทางอาจเปลี่ยนแปลงตามความเหมาะสม บริษัทฯ ขอสงวนสิทธิ์ในการปรับเปลี่ยนราคา หากมีการปรับขึ้นของภาษีน้ำมันของสายบินหรือการเปลี่ยนแปลงกฎการเข้าประเทศที่มีค่าใช้จ่ายเพิ่มเติม

อัตรานี้รวม

- ❖ **รวมสัมภาระโหลดใต้ท้องเครื่อง 20 กก. + สัมภาระถือขึ้นเครื่อง 7 กก.**
- ❖ ค่ารถโค้ชปรับอากาศบริการตลอดการเดินทางตามรายการทัวร์
- ❖ ค่าอาหาร และเครื่องดื่มที่ระบุไว้ในรายการ
- ❖ ค่าที่พัก 2 คืนพักห้องละ 2-3 ท่าน
- ❖ ค่าบัตรเข้าชมสถานที่ท่องเที่ยวต่าง ๆ ตามรายการที่ได้ระบุไว้

- ❖ ค่าประกันอุบัติเหตุในการเดินทาง 1,000,000 บาท (ขึ้นอยู่กับเงื่อนไขของกรมธรรม์เฉพาะเหตุการณ์ที่เกิดขึ้นระหว่างวันเดินทางเท่านั้นโดยจะต้องใช้ใบรับรองแพทย์และใบเสร็จรับเงินในการเบิก)

อัตรานี้ไม่รวม

- ❖ **ค่าธรรมเนียมทิปไกด์ท้องถิ่น+ทิปคนขับรถ+ค่าทัวร์ส่วนที่เหลือ ท่านละ 1,500 บาท เก็บที่สนามบินดอนเมือง(เฉพาะโปรแกรมทัวร์) (ไม่รวมค่าทิปหัวหน้าทัวร์ตามความพึงพอใจ)**
- ❖ ค่าทำหนังสือเดินทางไทย และค่าธรรมเนียมสำหรับผู้ถือพาสปอร์ตต่างชาติ
- ❖ ค่าอาหาร และเครื่องดื่มที่ไม่ได้ระบุไว้ในรายการ
- ❖ ค่าใช้จ่ายอื่นๆ ที่ได้ระบุไว้ในรายการ เช่น ค่าซักรีด โทรศัพท์ ค่ามินิบาร์ ฯลฯ
- ❖ ภาษีมูลค่าเพิ่ม 7% และภาษีหัก ณ ที่จ่าย 3%

เอกสารที่ใช้ในการเดินทาง

- ❖ หนังสือเดินทางที่มีวันกำหนดอายุใช้งานเหลือไม่น้อยกว่า 6 เดือน นับจากวันที่จะออกเดินทาง

เงื่อนไขการจองทัวร์

หากไม่ได้ร่วมบริการทานอาหาร หรือค่าตัวเข้าชมใดๆ ในกรณีจอยทัวร์ไม่สามารถคืนเงินได้ เนื่องจากค่าบริการที่ต่างประเทศเป็นแบบเหมาจ่าย

1. เนื่องจากตัวเครื่องบินต้องเดินทางตามวันที่ ที่ระบุบนหน้าตั๋วเท่านั้น จึงไม่สามารถยกเลิก หรือเปลี่ยนแปลงการเดินทางใดๆ ทั้งสิ้น ถ้ากรณียกเลิก หรือเปลี่ยนแปลงการเดินทาง ทางบริษัทฯ ขอสงวนสิทธิ์ในการคืนเงินทั้งหมดหรือบางส่วนให้กับท่าน
2. กรณีที่กองตรวจคนเข้าเมืองทั้งที่กรุงเทพฯ และในต่างประเทศปฏิเสธมิให้เดินทางออกหรือเข้าประเทศที่บริษัทระบุในรายการเดินทาง บริษัทฯ ขอสงวนสิทธิ์ไม่คืนค่าบริการไม่ว่ากรณีใด ๆ
3. ทางบริษัทฯ จะไม่รับผิดชอบใดๆ ทั้งสิ้น หากท่านใช้บริการของทางบริษัทฯ ไม่ครบ อาทิ ไม่เที่ยวบางรายการ, ไม่ทานอาหารบางมื้อ เพราะค่าใช้จ่ายทุกอย่าง ทางบริษัทฯ ได้ชำระค่าใช้จ่ายให้ตัวแทนต่างประเทศแบบเหมาขาด
4. **ค่าทัวร์เป็นแบบเหมาจ่ายกับบริษัททัวร์ในต่างประเทศ ไม่สามารถคืนเงินค่าทัวร์ในทุกกรณี**
5. ทางบริษัทฯ จะไม่รับผิดชอบใดๆ ทั้งสิ้น หากเกิดสิ่งของสูญหายจากการโจรกรรม และ/หรือ เกิดอุบัติเหตุที่เกิดจากความประมาทของตัวนักท่องเที่ยวเอง
6. เมื่อท่านตกลงชำระเงินไม่ว่าทั้งหมดหรือบางส่วนกับทางบริษัทฯ ทางบริษัทฯ จะถือว่าท่านได้ยอมรับในเงื่อนไขข้อตกลงต่างๆ ที่ได้ระบุไว้แล้วทั้งหมด
7. ผู้เดินทางจะต้องตรวจสอบสถานะของ Visa ด้วยตนเอง เช่นการต่ออายุ หรือ การทำ Re-Entry หรือ สิทธิ หน้าที่ ต่างๆ หากมีเหตุหรือเกิดผลกระทบใดๆ ไม่ว่าในกรณีใดเกี่ยวกับ Visa ของท่าน ทางบริษัทฯ จะไม่รับผิดชอบในทุกกรณี

หมายเหตุ

- ❖ **หากทัวร์มีการยกเลิกเนื่องจากผู้เดินทางไม่ถึง 10 ท่าน คืนเงินเต็มจำนวน**
- ❖ **กรุ๊ปคอนเฟิร์มเดินทาง 10 ท่านขึ้นไป // 15 ท่าน มีหัวหน้าทัวร์เดินทางไปด้วยจากเมืองไทย**
- ❖ หากมีเหตุสุดวิสัยอันเกิดจากประกาศสถานการณ์โควิดทำให้เดินทางไม่ได้ อ้างอิงตาม พรบ. ธุรกิจนำเที่ยว หักค่าใช้จ่ายที่เกิดขึ้นจริงโดยมีใบเสร็จยืนยันกับลูกค้า
- ❖ ตัวเครื่องบินเป็นแบบกรุ๊ปคณะ ไม่สามารถเลือกหรือล็อกที่นั่งได้ ที่นั่งอาจจะไม่ติดกัน ซึ่งเป็นไปตามเงื่อนไขของสายการบิน

- ❖ **เรื่องห้องพักช่วงเทศกาล** ห้องพักที่ลูกค้าระบุตอนจองทัวร์ ทางบริษัทจะ Request ให้ทางโรงแรมตามชั้นตอน ในบางครั้งโรงแรมอาจเปลี่ยนชนิดห้องพักของลูกค้า ณ วันเข้าพัก แต่ทางบริษัทยืนยันว่าจะเพียงพอต่อจำนวนลูกค้า เช่น
Request สำหรับเตียง Double Bed หากห้องไม่พอ อาจจะเป็นห้อง TWN ขยับเตียงให้ชิดกัน
Request สำหรับเตียง Triple Bed หากห้องไม่พอ จะจัดให้เป็น 2ห้อง โดยไม่เก็บเงินเพิ่ม ตามเงื่อนไขของ โรงแรมที่จอง
- ❖ บริษัทฯ ขอสงวนสิทธิ์ที่จะเปลี่ยนแปลงรายละเอียดบางประการในทัวร์นี้ เมื่อเกิดเหตุจำเป็นสุดวิสัยจนไม่อาจแก้ไขได้และจะไม่รับผิดชอบใดๆ ในกรณีที่สูญหาย สูญเสียหรือได้รับบาดเจ็บที่นอกเหนือความรับผิดชอบของหัวหน้าทัวร์และเหตุสุดวิสัยบางประการ เช่น การนัดหยุดงาน ภัยธรรมชาติ การจลาจล ต่างๆ เนื่องจากรายการทัวร์นี้เป็นแบบเหมาจ่ายเบ็ดเสร็จ หากท่านสงสัยสิทธิการใช้บริการใดๆ ตามรายการ หรือถูกปฏิเสธการเข้าประเทศไม่ว่าในกรณีใดก็ตาม ทางบริษัทฯ ขอสงวนสิทธิ์ไม่คืนเงินในทุกกรณี
- ❖ บริษัทฯมีสิทธิ์ที่จะเปลี่ยนแปลงหรือสับเปลี่ยนรายการได้ตามความเหมาะสมบริษัทขอสงวนสิทธิ์ที่จะเลื่อนการเดินทางในกรณีที่มีผู้ร่วมคณะไม่ถึง 15 ท่าน การไม่รับประทานอาหารเช้ามื้อไม่เที่ยวตามรายการ ไม่สามารถขอหักค่าบริการคืนได้ เพราะการชำระค่าทัวร์เป็นไปในลักษณะเหมาจ่าย เมื่อท่านได้ชำระเงินมัดจำหรือทั้งหมด ไม่ว่าจะเป็นการชำระผ่านตัวแทนของบริษัทฯ หรือชำระโดยตรงกับทางบริษัทฯ ทางบริษัทฯ จะขอถือว่าท่านรับทราบและยอมรับในเงื่อนไขต่างๆ
- ❖ บริษัทฯไม่รับผิดชอบต่อค่าเสียหายในเหตุการณ์ที่เกิดจากสายการบิน ภัยธรรมชาติ ปฏิบัติและอื่นๆที่อยู่นอกเหนือการควบคุมของทางบริษัทฯหรือค่าใช้จ่ายเพิ่มเติมที่เกิดขึ้นทางตรงหรือทางอ้อม เช่น การเจ็บป่วย, การถูกทำร้าย, การสูญหาย, ความล่าช้า หรือจากอุบัติเหตุต่างๆ